

# Organigramm

Stand: 01.05.2018

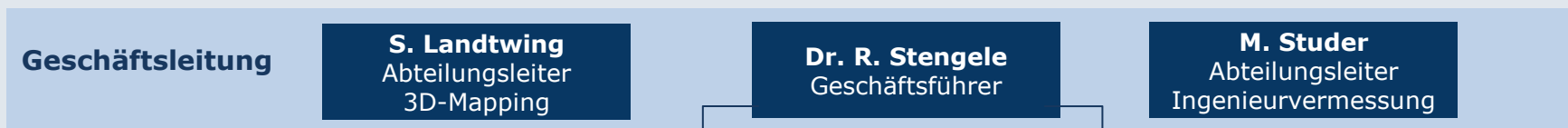
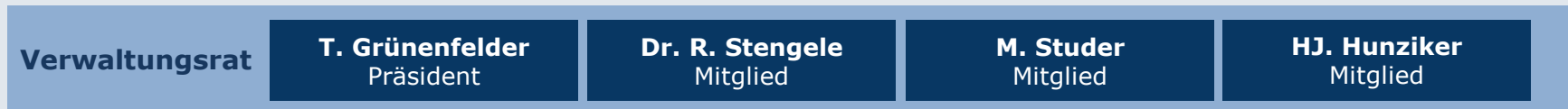

**Verkauf**

- **Business Development/QMS**  
E. Landtwing
- **Marketing**  
Dr. A. Somieski

**Administration**

- **Assistenz Geschäftsleitung/Personal**  
V. Härdi, M. Grapentin
- **Finanzen**  
T. Schulthess

**3D-Mapping**

**Standorte**

- **Schönefeld**  
Teamleiterin: S. Beckmann
- **Pasewalk**  
Teamleiterin: H. Dräger-Stöwer
- **Kongsvinger**  
Managing Dir.: J.O. Skonnord

**Flugbetrieb**

- **Bodenbetrieb**  
T. Buhrow
- **Besatzung/Flugbetrieb**  
U. Müller
- **Lufttüchtigkeit Flugzeuge**  
T. Wahle

**Ingenieurvermessung**

**SwissMonitor**

Teamleiter:  
M. Rub

**Bauvermessung**

Teamleiter:  
M. Studer a.i.

**International**

Teamleiter:  
M. Studer